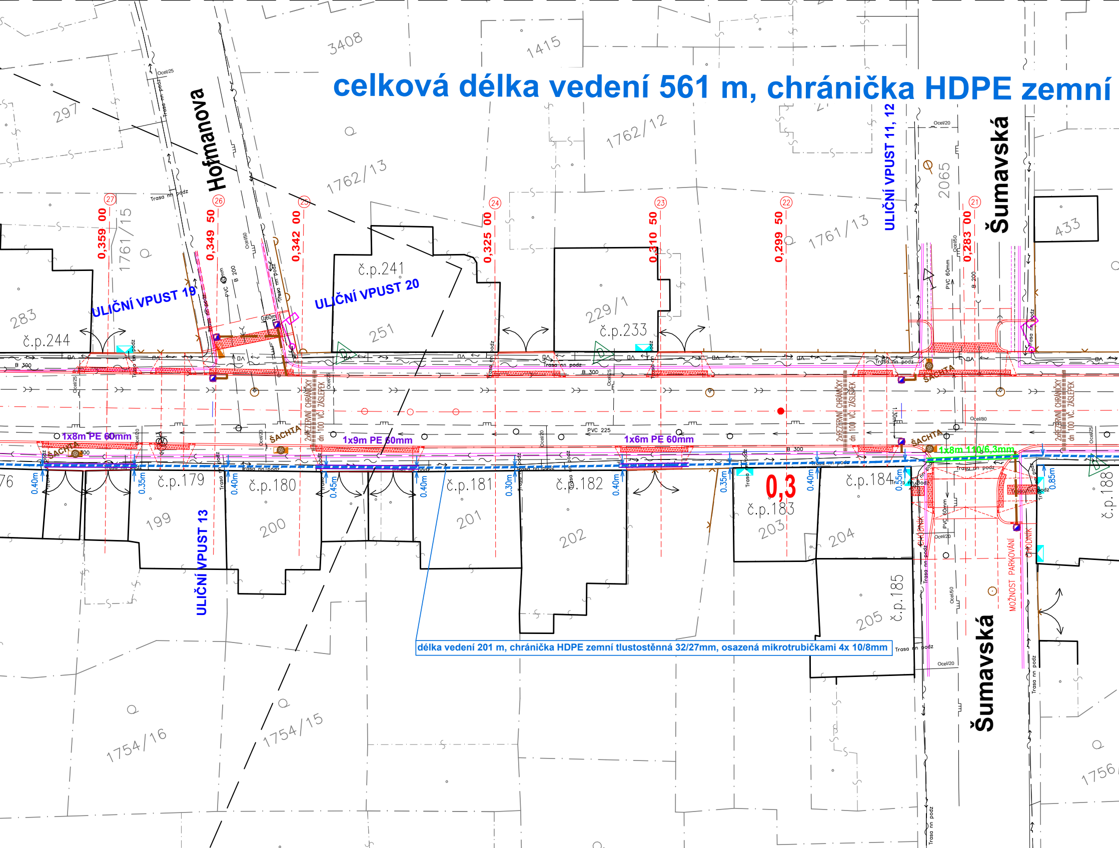
celková délka vedení 561 m, chránička HDPE zemní
Hofmanova
Šumavská
Šumavská
ULIČNÍ VPUST 19
ULIČNÍ VPUST 20
ULIČNÍ VPUST 11, 12
ULIČNÍ VPUST 13
0,359 00
0,349 50
0,342 00
0,325 00
0,310 50
0,299 50
0,283 00
27
26
25
24
23
22
21
0,3
3408
1415
297
1762/12
1762/13
1761/15
1761/13
283
č.p.244
č.p.241
251
229/1
č.p.233
2065
433
č.p.179
199
č.p.180
200
č.p.181
201
č.p.182
202
č.p.183
203
č.p.184
204
č.p.185
205
č.p.188
1754/16
1754/15
1756
1x8m PE 60mm
1x9m PE 60mm
1x6m PE 60mm
1x8m 110/6,3mm
ŠACHTA
2xREZERVNÍ CHRÁNIČKY dn 100 VČ. ZÁSLEPEK
MOŽNOST PARKOVÁNÍ
CHODNÍK
0.40m
0.35m
0.40m
0.45m
0.40m
0.30m
0.40m
0.35m
0.40m
0.55m
0.85m
0,60m
1,30m
Trasa nn podz
Ocel/25
Ocel/20
Ocel/50
Ocel/80
PVC 60mm
PVC 225
B 200
B 300
délka vedení 201 m, chránička HDPE zemní tlustostěnná 32/27mm, osazená mikrotrubičkami 4x 10/8mm

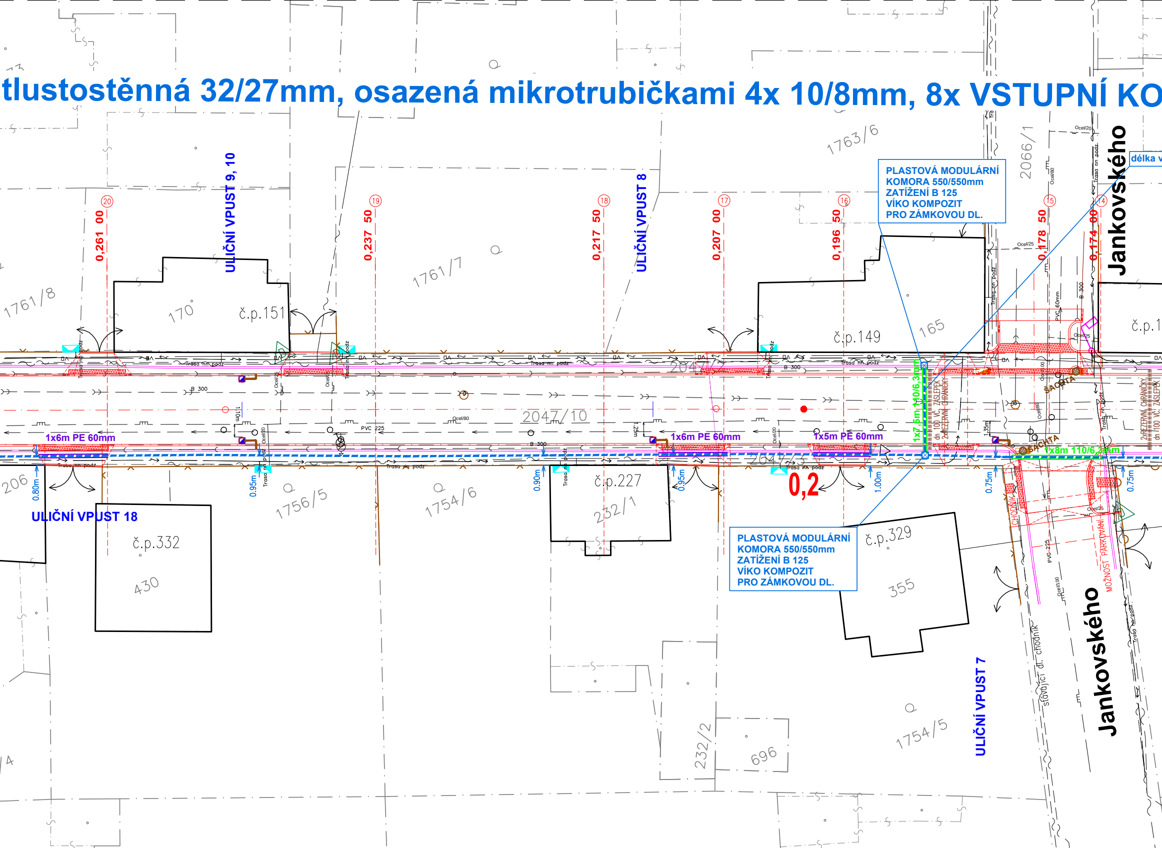
tlustostěnná 32/27mm, osazená mikrotrubičkami 4x 10/8mm, 8x VSTUPNÍ KO
PLASTOVÁ MODULÁRNÍ KOMORA 550/550mm ZATÍŽENÍ B 125 VÍKO KOMPOZIT PRO ZÁMKOVOU DL.
PLASTOVÁ MODULÁRNÍ KOMORA 550/550mm ZATÍŽENÍ B 125 VÍKO KOMPOZIT PRO ZÁMKOVOU DL.
ULIČNÍ VPUST 9, 10
ULIČNÍ VPUST 8
ULIČNÍ VPUST 18
ULIČNÍ VPUST 7
Jankovského
Jankovského
délka v
(20) 0,261 00
(19) 0,237 50
(18) 0,217 50
(17) 0,207 00
(16) 0,196 50
(15) 0,178 50
(14) 0,174 00
0,2
1761/8
1761/7
1763/6
2066/1
2047/10
2047/3
1756/5
1754/6
1754/5
232/1
232/2
206
170
165
430
355
696
č.p.151
č.p.149
č.p.227
č.p.332
č.p.329
č.p.1
1x6m PE 60mm
1x6m PE 60mm
1x5m PE 60mm
1x7,5m 110/6,3mm
1x8m 110/6,3mm
0.80m
0.95m
0.90m
0.95m
1.00m
0.75m
0.75m
ŠACHTA
ŠACHTA
dn 100 VČ. ZÁSLEPEK 2xREZERVNÍ CHRÁNIČKY
2xREZERVNÍ CHRÁNIČKY dn 100 VČ. ZÁSLEPEK
MOŽNOST PARKOVÁNÍ
CHODNÍK
stávající dl. chodník
Trasa nn podz
B 300
PVC 225
PVC 60mm
Ocel/80
Ocel/25
Ocel/20
Ocel/100
Ocel/60
PVC 225

PODROBNÁ SITUACE díl 1

M: 1:250

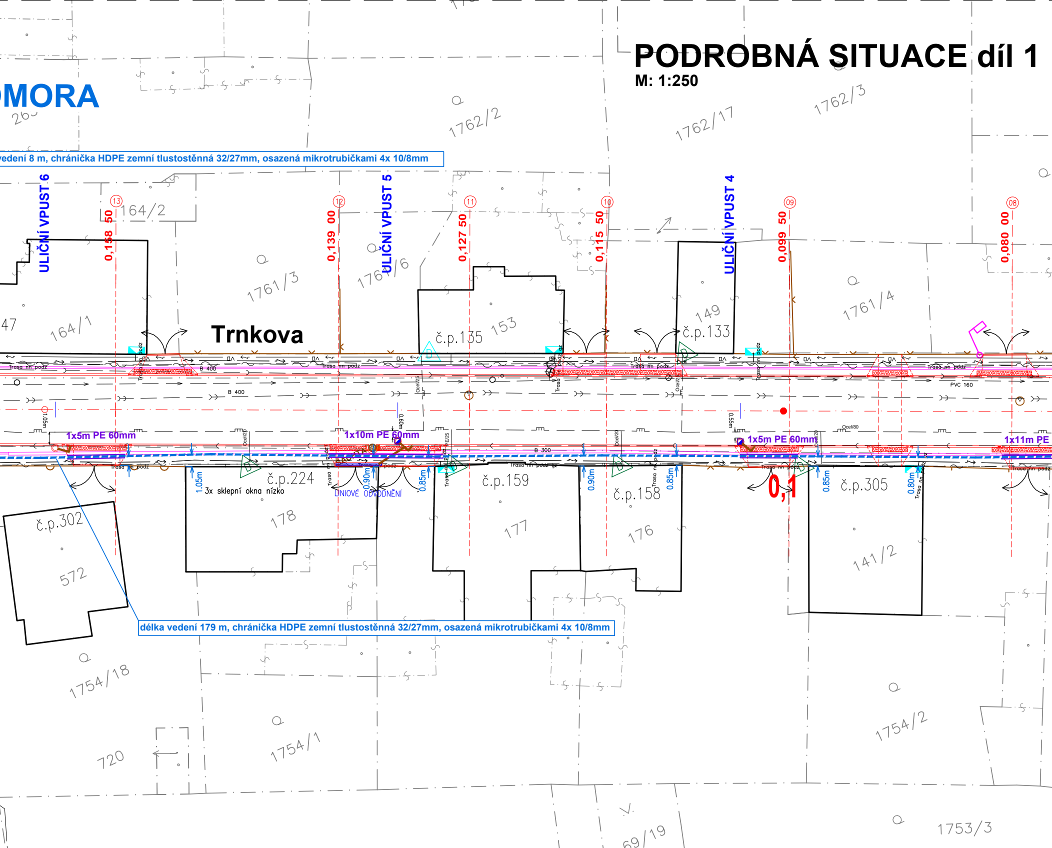
MORA
edení 8 m, chránička HDPE zemní tlustostěnná 32/27mm, osazená mikrotrubičkami 4x 10/8mm
ULIČNÍ VPUST 6
ULIČNÍ VPUST 5
ULIČNÍ VPUST 4
⑬ 0,158 50
⑫ 0,139 00
⑪ 0,127 50
⑩ 0,115 50
(09) 0,099 50
(08) 0,080 00
Trnkova
1762/2
1762/17
1762/3
164/2
164/1
1761/3
1761/6
1761/4
č.p.135 153
149 č.p.133
Trasa nn podz
B 400
B 300
PVC 160
1x5m PE 60mm
1x10m PE 60mm
1x5m PE 60mm
1x11m PE
1.05m
0.90m
0.85m
0.90m
0.85m
0.85m
0.80m
č.p.224
3x sklepní okna nízko
LINIOVÉ ODVODNĚNÍ
178
č.p.159
177
č.p.158
176
0,1
č.p.305
141/2
č.p.302
572
délka vedení 179 m, chránička HDPE zemní tlustostěnná 32/27mm, osazená mikrotrubičkami 4x 10/8mm
1754/18
1754/1
720
1754/2
69/19
1753/3

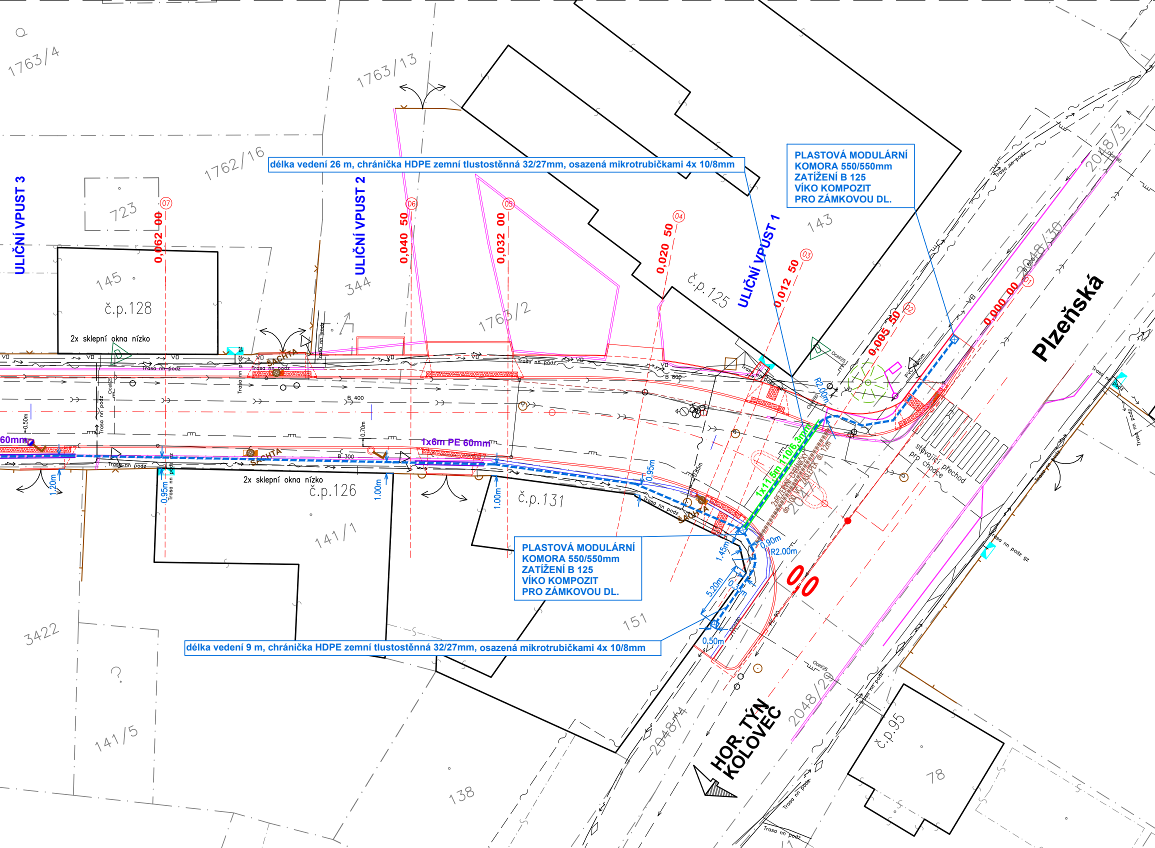
1763/4
1763/13
1762/16
723
145
č.p.128
2x sklepní okna nízko
ULIČNÍ VPUST 3
ULIČNÍ VPUST 2
ULIČNÍ VPUST 1
07
0,062 00
06
0,040 50
05
0,032 00
04
0,020 50
03
0,012 50
02
0,005 50
01
0,000 00
344
1763/2
č.p.125
143
2048/3
2048/30
Plzeňská
ŠACHTA
Trasa nn podz
B 400
B 300
B 800
60mm
1x6m PE 60mm
0.50m
0.70m
1.20m
0.95m
1.00m
0.85m
2x sklepní okna nízko
č.p.126
č.p.131
141/1
R2.00m
1x11,5m 110/6,3mm
stávající přechod pro chodce
0,0
1.45m
0.90m
R2.00m
5.20m
0.50m
151
3422
141/5
138
2048/4
2048/29
HOR. TÝN
KOLOVEC
č.p.95
78

délka vedení 26 m, chránička HDPE zemní tlustostěnná 32/27mm, osazená mikrotrubičkami 4x 10/8mm

PLASTOVÁ MODULÁRNÍ KOMORA 550/550mm
ZATÍŽENÍ B 125
VÍKO KOMPOZIT
PRO ZÁMKOVOU DL.

PLASTOVÁ MODULÁRNÍ KOMORA 550/550mm
ZATÍŽENÍ B 125
VÍKO KOMPOZIT
PRO ZÁMKOVOU DL.

délka vedení 9 m, chránička HDPE zemní tlustostěnná 32/27mm, osazená mikrotrubičkami 4x 10/8mm

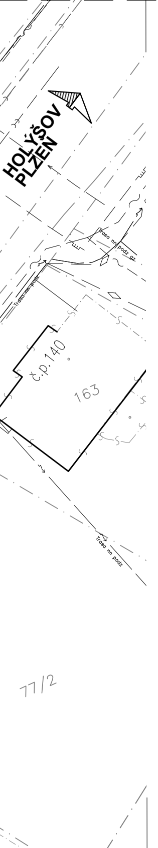
HOLÝŠOV
PLZEŇ
Trasa nn podz gz
Trasa nn podz
č.p.140
163
Trasa nn podz
77/2

LEGENDA:

KABELOVOD:

- chránička HDPE zemní tlustostěnná 32/27mm, osazená mikrotrubičkami 4x 10/8mm
- Ochránění kabelovodu PE 60mm
- Ochránění kabelovodu PE 110/6,3mm
- Plastová modulární komora 550/550mm zatížení B 125 víko

ČÁRY:

- Katastrální hranice pozemků dle DKM
- Obruba nová betonová š. 150mm výška: 250mm, ve sjezdech 150mm samostatná PD celkové rekonstrukce MK
- Rezervní chránička plastová 2x 60mm – součást SO 101 samostatná PD celkové rekonstrukce MK

INŽENÝRSKÉ SÍTĚ STÁVAJÍCÍ:

- VO Stávající kabel VO podzemní (obec Staňkov)
- Stávající vodovod (Chvak)
- Stávající jednotná kanalizace – budoucí dešťová (Chvak)
- Stávající podzemní vedení NN (ČEZ Distribuce, a.s.)
- Stávající nadzemní vedení NN (ČEZ Distribuce, a.s.)
- Stávající nadzemní sdělovací vedení metal (CETIN)
- Stávající podzemní sdělovací vedení – optika (CETIN)
- Stávající podzemní plynovod STL – (Gridservices)
- Stávající nová splašková kanalizace – v r. 2020 není v provozu (Chvak)
- Stávající podzemní sdělovací vedení metal (CETIN)
- Stávající zrušené podzemní sdělovací vedení metal (CETIN)

SOUŘADNICOVÝ SYSTÉM S–JTSK
VÝŠKOVÝ SYSTÉM S–ČJNS BALT P.V.

PŘED ZAHÁJENÍM ZEMNÍCH PRACÍ NUTNO VYTÝČIT VŠECHNY INŽENÝRSKÉ SÍTĚ A DODRŽOVAT PODMÍNKY JEJICH SPRÁVCŮ
ZÁKRES INŽENÝRSKÝCH SÍTÍ NESLOUŽÍ JAKO VYTYČOVACÍ VÝKRES KABELY NUTNO VYTÝČIT A OVĚŘIT SONDAMI

Index	Datum	Popis změny	Zprac.

DOKUMENTACE PRO ÚZEMNÍ SOUHLAS

GENERÁLNÍ PROJEKTANT	SUDOP Project Plzeň a.s.
ODPOVĚDNÝ PROJEKTANT STAVBY	JAN MIŠKA
ODPOVĚDNÝ PROJ. OBJEKTU – SO	JAN MIŠKA
VYPRACOVAL	JAN MIŠKA tel.733 188 071
KONTROLOVAL	ING. KAREL NOLČ
MÍSTO STAVBY	Staňkov, Trnkova ul. III/19346, Soukenická a Václavská III/19352
OBJEDNATEL	SÚS Plzeňského Kraje p.o.

SUDOP Project Plzeň a.s.
projekty, engineering, stavby
Plachého 35, 301 25 PLZEŇ
Tel.: 377 328 108, Fax 377 328 107
E-mail: sudop@sudop-plzen.cz

AKCE:

Rekonstrukce MK Soukenická a Václavská sil.III/19352 Staňkov

STAVEBNÍ OBJEKT:

SO 402 CHRÁNIČKA SLABOPROUDU CamelNET ul. Trnkova

OBSAH:

PODROBNÁ SITUACE - Trnkova sil. III/193 46 díl 1

ČÍSLO ZAKÁZKY	936–23–1	
DATUM	11/2023	
FORMÁT		KOPIE Č.
ČÁST DOKUMENTACE	C.2	
MĚŘÍTKO	ČÍSLO VÝKRESU	
1:250	2a	